

VALLESPÍR CANIGÓ

— P VÍS CATALÀ —

BROCHURE PUBLICITAIRE 2025

HÉBERGEMENTS CLASSÉS

HÔTELS, RÉSIDENCES HÔTELIÈRES, CAMPINGS,
HÉBERGEMENTS DE GROUPES ET RANDONNEURS

*HOTELS, APARTHOTELS, CAMPINGS, ACCOMODATION FOR GROUPS AND HIKERS
ALLOTJAMENT DE GRUPS I EXCURSIONISTES*





**HÔTELS - RESTAURANTS
RÉSIDENCES HÔTELIÈRES**

HÔTELS, RESTAURANTS
APARTHOTELS

6 HÔTELS - RESTAURANTS &
RÉSIDENCES HÔTELIÈRES
HOTELS - RESTAURANTS
APARTHOTELS

15 CAMPINGS
CAMPINGS
CAMPSITES



CAMPINGS

CAMPINGS
CAMPSITES



**HÉBERGEMENTS
COLLECTIFS**

ALLOTJAMENT COLLECTIU
COLLECTIVE ACCOMODATION

18 HÉBERGEMENTS
COLLECTIFS
COLLECTIVE
ACCOMODATION
ALLOTJAMENT
COLLECTIU

LES SECTEURS

Soyez attentif lors de la réservation de votre logement, à sélectionner un hébergement dans le secteur géographique souhaité.

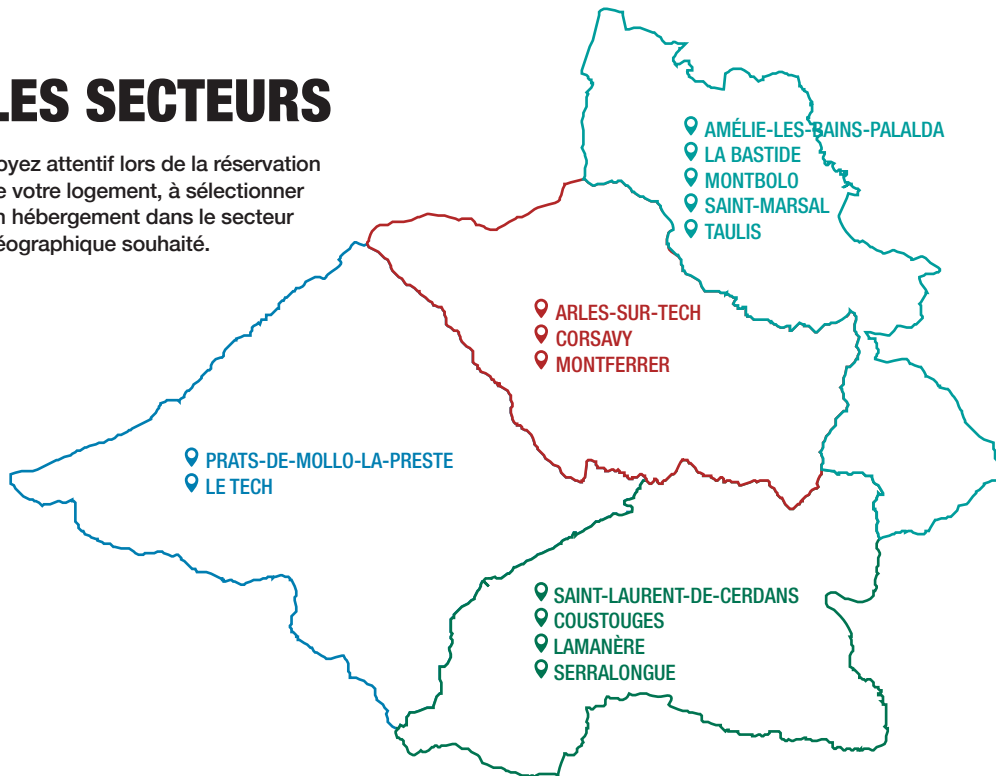



EN AUTOCAR - AMB AUTOCAR - BY BUS

GARE ROUTIERE - Estació d'autobusos - Bus station PERPIGNAN

Informations Informació - Information : Tél. +33 (0)4 68 35 29 02

BUS À 1€ - www.lio.laregion.fr

Tél. : 0 806 80 90 90 (service gratuit)

Le Bus à 1€ dessert tout le département quelque soit votre trajet.

Transport gratuit pour les moins de 3 ans.

L'autobus a 1€ una linea regular que ofereix un servei per un preu simbolic a tota la zona. Gratis per los menos de 3 anys.

The 1€ bus service runs throughout the departement.

Free travel for under-3's.

EN AVION - AMB AVIÓ - BY PLANE

AÉROPORT - Aeroport - Airport

PERPIGNAN - RIVESALTES

Renseignements et réservations - Informació i reserva

Information and reservations : Tél. +33 (0)4 68 52 60 70

E-mail : aeroport@perpignan.cci.fr

Site : www.aeroport-perpignan.com

AÉROPORT - Aeroport - Airport

GERONE / GERONA Espagne - Espanya - Spain

Tél. (+34) 913 211 000 - Site : www.aena.es

AÉROPORT - Aeroport - Airport

BARCELONE / BARCELONA Espagne - Espanya - Spain

Tél. (+34) 902 404 704 - Site : www.aena.es

EN TAXI - AMB TAXI - BY TAXI

Amélie Taxi : Tél. +33 (0)6 03 99 93 87

Alain Taxi : Tél. +33 (0)4 68 83 94 63 / +33 (0)6 21 19 93 16

ATIV Taxi 66 : Tel +33 (0)4 48 07 01 07

Dyms Taxi de Brito : Tél. +33 (0)4 34 12 48 11 / +33 (0)6 13 30 71 93

Taxi Jeremy : Tél. +33 (0)4 68 54 36 01 / +33 (0)6 78 13 42 62

Taxi Fernandez : Tél +33 (0)6 30 66 83 64

Taxi Olivo : Tél. +33 (0)4 63 39 74 85 / Tél. +33 (0)6 26 61 35 14

AVS Haut-Vallespir : Tél. +33 (0)4 68 39 78 87

EN VOITURE - AMB COTXE - BY CAR

Autoroutes : A9 / Ap7- autopistes - motorways

Sortie Le Boulou, direction Amélie-les-Bains

Sortida Le Boulou, direcció Amélie-les-Bains

Exit Le Boulou, direction Amélie-les-Bains

RN9 par le Boulou

RN9 por le Boulou

RN9 via le Boulou

Direction - Direcció - Direction Céret, Amélie-les-Bains, Arles-sur-Tech

EN TRAIN - AMB TREN - BY TRAIN

GARE Estació - Train station SNCF

PERPIGNAN

Informations et réservations - Informació i reserva

Information and reservations : Tél. 3635 - www.sncf.com

BUREAU SNCF

AMÉLIE-LES BAINS - PALALDA

Tél. +33 (0)4 68 39 51 65

GARE - Estació - Train station

BARCELONE / BARCELONA Espagne - Espanya - Spain

Tél. (+34) 902 320 320 | Site : www.renfe.com

GARE - Estació - Train station

FIGUERES / FIGUERAS Espagne - Espanya - Spain

Tel. (+34) 902 432 343 | Site : www.renfe.com



COMMENT TROUVER SON HÉBERGEMENT ?

Vous trouverez dans ce guide les hébergements classés et/ou labellisés adhérents à l'Agence d'Attractivité Touristique Amélie Haut-Vallespir País Català. Ils sont rangés par secteur géographique et par ordre de classement du plus élevé au moins élevé.

Les descriptifs et informations tarifaires de ce guide sont donnés à titre indicatif sur la base des éléments fournis par les annonceurs sous leur seule responsabilité. Ils ne représentent aucun caractère contractuel et ne sauraient engager la responsabilité de l'Agence d'Attractivité Touristique. Une liste complémentaire d'hébergements, non adhérents à l'Agence d'Attractivité Touristique est disponible sur simple demande.

TAXE DE SÉJOUR

La taxe de séjour est perçue toute l'année sur le territoire. Son montant est fixé légalement par la Commune ou la Communauté de Communes. Cette somme est entièrement dédiée aux actions de l'Agence d'Attractivité Touristique Amélie Haut-Vallespir País Català pour améliorer la promotion, l'animation et la qualité de l'accueil sur le territoire. Renseignez-vous auprès de votre hébergeur.

ÉQUIPEMENTS



Ascenseur
Elevator
Ascensor



Balcon
Balcony
Balcó



Bar
Bar
Bar



Terrasse
Terrace
Terrassa



Parking
Parking
Aparcament



Parking privé
Private Parking
Aparcament privat



Jardin
Garden
Jardi



Jardin collectif
Collective garden
Jardi col·lectiu



Veranda
Veranda
Veranda



Cheminée
Fireplace
Xemeneia



Salon de jardin
Garden furniture
Saló jardí



Barbecue
BBQ
Barbacoa



Bibliothèque
Library
Biblioteca



Accès Internet / wifi
Internet Access / wifi
Accés a Internet / wifi



Garage
Garage
Garatge

CONFORTS



Douche
Shower
Dutxa



Baignoire
Bath
Bany



Climatisation
Air-conditionning
Climatizació



Lave-linge
Washing machine
Rentadora



Lave-linge collectif
Collective washing machine
Rentadora col·lectiu



Micro-ondes
Microwave oven
Microones



Lave-vaisselle
Dishwasher
Rentaplats



Congélateur
Freezer
Congelador



Télévision
TV
Televisió



Four
Oven
Forn



Équipements enfants
Childs equipment
Equipaments infants



Coffre
Safety deposit box
Caixa forta



Mini-bar
Minibar
Mini-bar



Réfrigérateur
Fridge
Nevera



Réfrigérateur - Congélateur
Fridge - Freezer
Nevera Congelador

SERVICES



Ouvert 24h/24
Opening 24h/24
Obert 24h/24



Restauration
Catering
Restaurant



Service de ménage
Cleaning service
Serveis de neteja



Linge fourni payant
Bed-linen provided for a fee
Llençols proporcionat amb pagament



Linge fourni gratuit
Bed-linen provided for free
Llençols subministra gratuïtament



Animaux admis payants
Pets welcome for a fee
Animals acceptats amb pagament



Animaux admis
Animals accepted
Animals acceptats



Animaux non admis
Animals forbidden
Animals no acceptats



Aire de camping-car
Camper-van area
Àrea per a caravanes



Recharge voiture électrique
Electric car charging
Càrrega de cotxe elèctric

ACTIVITÉS



Piscine communale
Communal pool
Piscina comuna



Piscine
Swimming pool
Piscina



Hamman / Jacuzzi
Sauna / Spa
Sauna / Spa



Salle de sport
Gym room
Gimnàs



Tennis
Tennis
Tennis



Ping Pong
Ping pong
Ping pong



Animations
Entertainment
Animacions



Mini-golf
Mini-golf
Mini-golf



Location de vélo ou VTT
Bike or mountain bike hire
Lloguer de bicicletes i BTT

PAIEMENTS



Carte bancaire
Credit cards
Targeta de credit



Chèque vacances
Holiday Cheques
Xec vacances

HÔTELS - RESTAURANTS RÉSIDENCES HÔTELIÈRES

HÔTELS - RESTAURANTS
APARTHOTELS



AMÉLIE-LES-BAINS | ELS BANYES

HÔTEL & RÉSIDENCE LA PINÈDE ★★★

La Résidence de Tourisme La Pinède ***, à 2 km des Thermes d'Amélie-les-Bains, offre un cadre paisible avec services de petit-déjeuner et ménage sur demande. Elle propose des formules de demi-pension pour un séjour sur mesure. Idéale pour un moment de détente à proximité des cures thermales.



OUVERT
DU 02/03
AU 06/12



À partir de
41.50 €
par nuit

STUDIOS ÉQUIPÉS
AVEC FORMULE PETIT-DEJEUNER



PISCINE EXTÉRIEURE CHAUFFÉE
DE MAI À FIN SEPTEMBRE



CHAÎNE THERMALE DU SOLEIL
agit naturellement pour votre santé

2, Carrer del Pigot 66110 AMÉLIE-LES-BAINS
lapinede@chainethermale.fr

Tél/ 04 68 87 95 00
www.hotel-la-pinede.fr

EC ★★★

HÔTEL B&B LA REINE AMÉLIE

Ouverture mi-mars 2025



32, bd de la Petite Provence
+33 6 29 38 57 12
sgh-4651@hotelbb.com



Services et équipements :



Chambre 1 à 2 pers : 69 € / 89 €
Petit-déjeuner (Buffet à volonté) : 11,5 €

L'hôtel B&B La Reine Amélie vous accueille avec 73 chambres spacieuses et climatisées tout confort, desservies par ascenseur. Idéalement situé en bordure de rivière, à seulement 10 min des établissements thermaux. Piscine, hammam et jacuzzi à votre disposition pour votre plus grand confort.

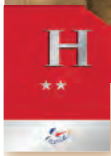
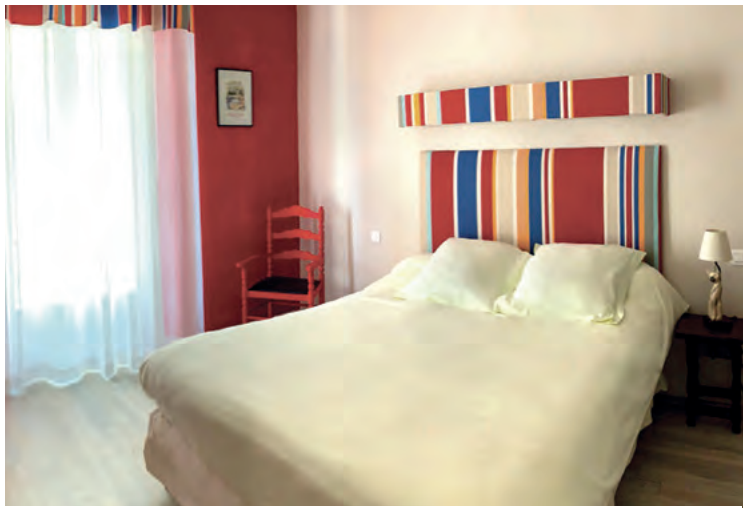

HÔTEL-RESTAURANT Des Bains et des Gorges

Profitez de la quiétude et de la situation privilégiée de nos 41 chambres attenantes aux établissements thermaux.



Randonneurs ! Ponctuez votre aventure avec notre soirée étape et rechauffez dans les meilleures conditions pour la suite du voyage !

WIFI DISPONIBLE PARTOUT DANS L'ÉTABLISSEMENT

TARIF	Prix par nuit
Chambre simple	40€ à 49€
Chambre double	55€ à 68€
Petit-déjeuner	8,50€
1/2 pension 1 personne	59€ à 71€
1/2 pension 2 personnes	98€ à 113€
Pension complète 1 personne	65€ à 78€
Pension complète 2 personnes	110€ à 126€

Ouvert du 31 Mars au 30 Novembre 2025

Taxe de séjour : 0,85€ par jour et par personne

Les prix de la demi-pension et de la pension complète sont des tarifs préférentiels, ils s'entendent par jour, sous condition d'un séjour minimum de 3 nuits.



400 M 0 M 100 M



6 place Arago - 66110, Amélie les Bains

☎ 04.68.39.29.02 ✉ hotel-bains-gorges@wanadoo.fr 🌐 www.hotel-restaurant-bains-gorges.com



Hôtel Le Grand Café de Paris **

14, avenue du Vallespir
66111 Amélie-les-Bains

Hôtel Central **

19, avenue du Vallespir
66111 Amélie-les-Bains



Ouvert
toute l'année



TARIFS	Prix par nuit
Chambre simple	47€
Chambre double	54€
1/2 pension 1 pers.	63€
1/2 pension 2 pers.	88€
Pension complète 1 pers.	69€
Pension complète 2 pers.	94€
Petit déjeuner	8.50€

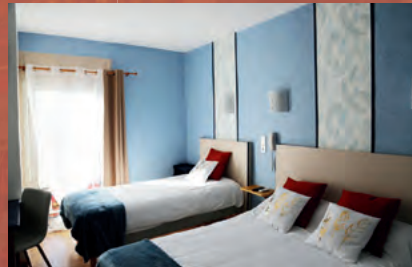

TARIFS	Prix par nuit
Chambre simple	54€
Chambre double	61€
1/2 pension 1 pers.	70€
1/2 pension 2 pers.	91€
Pension complète 1 pers.	75€
Pension complète 2 pers.	100€
Petit déjeuner	8.50€

+33 4 68 39 00 04

cchr@orange.fr / hotelcentralcafedeParis66@gmail.com

www.hotel-restaurant-amelie.com



Palalda © H. Argence



HÔTEL DE FRANCE

Du 01/04 au 30/11/2025



29, avenue du Vallespir
+33 (0)4 68 39 05 14
+33 (0)6 17 86 00 31
romano66110@hotmail.fr
www.hotel-de-france-amelie.fr

Services et équipements :



Chambre simple : 33 €
Chambre double : 38 €
petit déjeuner : 5 €
1/2 pension 1 pers : 37 € / 40 €
1/2 pension 2 pers : 61 € / 64 €
Pension complète 1 pers : 41 € / 44 €
Pension complète 2 pers : 69 € / 72 €



Petit hôtel-restaurant de charme. Accueil réservé pour les curistes et touristes. Possibilité d'accueillir des groupes. Tout confort et disponibilité pour vous servir.

A 100 m. des Thermes,
de ★ à ★★ ★ étoiles...



PRIMAVERA

Appart'Hôtel



Studios & Appartements
climatisés

Garage
possible

Parking fermé
gratuit

Wifi • Ascenseur • Espace forme • Local vélo
Buanderie • Linge fourni • Animations • Animaux admis

43, rue des Thermes - 66110 Amélie-les-Bains

Tél. 04 68 39 01 42 e-mail : contact@residenceprimavera.fr

www.residenceprimavera.fr - www.amelie-les-bains.eu



COPYLIX

Domaine des ANGES

Location

d'appartements meublés
Route de la Corniche (derrière la piscine)
Amélie les Bains

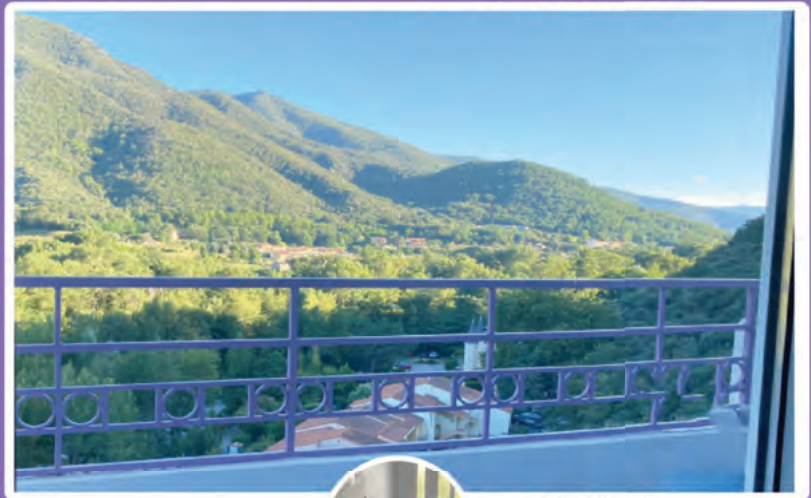

Chambre Standard T2 et Studio +

Literie CONFORT
CLIMATISATION - TV écran plat
Coin Cuisine aménagé



Cuisine T2 80

Grande salle de bains
Douche 80 x 120
à l'italienne



Salle de bains T2



Toit
Terrasse

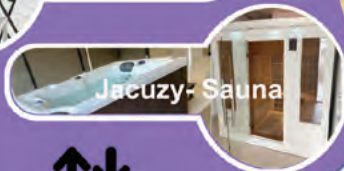

Jacuzzi: Sauna

Dans un cadre de verdure tranquille et paisible, sur les hauteurs d'Amélie avec une vue imprenable sur la vallée et la montagne, le **Domaine des Anges** vous propose des appartements climatisés, modernes, lumineux, bien équipés, avec des balcons ou terrasses exposés sud, pour que votre séjour soit un

un vrai plaisir !

FORFAIT CURE
21 nuits

LINGE
draps, serviettes
et torchons avec
remplacement

PARKING
WIFI
Climatisation

STUDIO
de 20 à 30 m²
595€*

2
PIECES
de 40 m²
840€*

2
PIECES
de 60 à 70 m²
1099€*



Laverie



Salle de sport



Local
Vélo

STUDIO 20 - 25 m²



Studio # 10 / 1er étage



Appartement T2 # 21 / 2e étage



Appartement 20 au 2e étage



CLIMATISATION



JACUZZI

*A partir de / Tarifs selon période

Consultez le détail, les tarifs et Visualisez chaque hébergement sur notre site :
www.domaine-des-anges.eu ou appelez nous au **06 24 48 32 41**

LA PRESTE | LA PRESTA



CHAÎNE THERMALE DU SOLEIL

GRAND HÔTEL THERMAL ***

& RÉSIDENCE THERMALE ***

Dans un domaine arboré, en accès direct aux Thermes par ascenseur, notre hôtel de grand charme et notre résidence comportent 44 chambres et 33 studios. Différents séjours possibles : curistes, touristes et randonneurs. Animations soirées dansantes, activités sportives et ludiques. Restaurant cuisine méditerranéenne et équilibrée. Service d'étage, bar, spacieux et magnifiques salons, wifi, institut de beauté, diététique, sophrologie ...



OUVERT
DU 30/03
AU 15/11



À partir de
52€
par nuit

CHAMBRE EN 1/2 PENSION

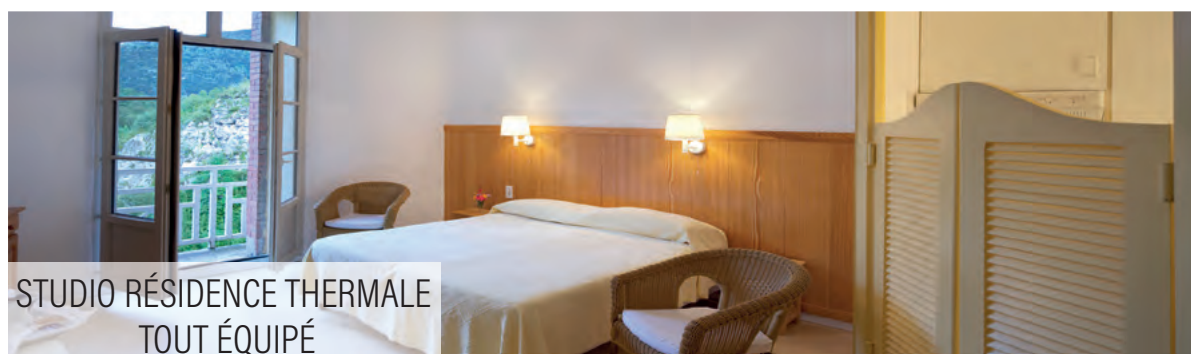

STUDIO RÉSIDENCE THERMALE
TOUT ÉQUIPÉ



102 Route de le Preste - 66 230 PRATS DE MOLLO LA PRESTE

Tél/ 04 68 87 88 60



www.chainethermale.fr/la-preste-les-bains



HÔTEL LE BELLEVUE



Place le Foiral
 +33 (0)4 68 39 72 48
 +33 (0)6 20 84 64 32
 info@hotel-le-bellevue.fr
 www.hotel-le-bellevue.fr



Ouvert du 13/02 au 16/11/2025

Nuit : 60 € / 110 €
 Petit Déjeuner : 12 €
 1/2 pension /pers : 80 € / 115 €

Services et équipements :



HÔTEL LE BOTANISTE



Place Josep de la Trinxeria
 +33 (0)6 77 57 85 30
 contact@le-botaniste.fr
 hotel-le-botaniste.fr/chambres



Ouvert du 10/02 au 31/12/2025

Nuitée : à partir de 65 €
 Petit déjeuner : 11€

Services et équipements :



HÔTEL LE COSTABONNE



6, place le Foiral
 +33 (0)4 68 39 70 24
 info@lecostabonne.fr
 www.lecostabonne.fr



Ouvert du 01/02 au 30/11/2025

Nuit : à partir de 55 €
 Petit déjeuner : 8 €

Services et équipements :



Prats-de-Mollo-la-Preste © J.C. Milhet



SAINT-LAURENT-DE-CERDANS | SANT LLORENÇ DE CERDANS



HÔTEL DOMAINE DE FALGOS

Ouvert du 04/04 au 11/11/2025



Le Domaine de Falgos
+33 (0)4 68 39 51 42
contact@falgos.com
www.falgos.com



Services et équipements :



Chambre simple : à partir de 109 €
Chambre double : à partir de 159 €
½ pension 1 pers. : à partir de 159 €
½ pension 2 pers. : à partir de 244 €
Petit-déjeuner : 19 €

Notre hôtel****, entièrement rénové, vous accueille dans un magnifique cadre naturel. Ses 25 chambres spacieuses et confortables à la décoration cosy vous promettent de purs moments de sérénité et de quiétude. terrasses et balcons ensoleillés surplombent le golf et les Pyrénées tout comme la terrasse de notre restaurant. Accès illimité à notre SPA durant tout le séjour pour tout résident de notre hôtel (piscine couverte et chauffée, sauna, hammam, jacuzzis, salle fitness, solarium). Sentiers de randonnées balisés au départ de l'hôtel.



RÉSIDENCE DOMAINE DE FALGOS

Ouvert du 04/04 au 11/11/2025



Le Domaine de Falgos
+33 (0)4 68 39 51 42
contact@falgos.com
www.falgos.com



Services et équipements :



Appt T1 : à partir de 149 €
Appt T2 : à partir de 199 €
Appt T3 : à partir de 224 €
Petit déjeuner : 19 €
Tarifs à la semaine : nous consulter

Situé dans un magnifique cadre naturel, l'ancien mas du XVIII^e siècle aux solides murs de granit rose abrite nos 7 appartements. Pouvant accueillir de 2 à 8 personnes, ils conviendront aux familles, amis et groupes épris d'indépendance. Là aussi le confort est de mise dans une douce ambiance. Sabine et son équipe vous réserveront un accueil personnalisé et chaleureux. Un tel cocon que vous rechignerez à nous quitter ! Accès illimité à notre SPA durant tout le séjour pour tout résident.





CAMPINGS

CAMPINGS
CAMPSITES

AMÉLIE-LES-BAINS | ELS BANYS



ALOHA CAMPING CLUB

Ouvert du 15/03 au 15/11/2025



BP n° 3
+33 (0)4 68 39 43 12
info@aloha-camping-amelie.com
www.aloha-camping-amelie.com



Services et équipements :



Single standard 1 pers. : 13,54 € / 28,12 €
2 pers. + voiture + empl. : 19,52 € / 28,53 €
Pers supp : 5,60 € / 8,50 €
Mobil home 3 sem. avec clim : à partir de 777 €



À seulement 3 km du centre. Camping au cœur de la nature. Calme et détente. Navette pour la cure. Des animations de mai à octobre.



AMÉLIA CAMPING

Ouvert du 01/02 au 10/12/2025



Avenue Beausoleil
+33 (0)4 68 39 00 49
info@camping-amelia.com
www.camping-amelia.fr



Services et équipements :



2 pers. + 1 voiture + empl. : 14,5 € / 21,50 €
2 pers. + 1 voiture + empl. + élec. : 18 € / 24 €
Pers. supp. : 3,50 € / 7 €
Cottage 1 ch. (3 sem.) : à partir de 755 € / 2 pers.

Camping le plus proche des Thermes d'Amélie-les-bains et du centre-ville. Seulement 1.5 km de la cure. D'ici, tout peut se faire à pied. Camping calme et au cœur de la ville. De nombreuses activités à faire autour du camping. WIFI disponible sur tout le camping.

ARLES-SUR-TECH | ARLES DE TEC



CAMPING LE RIUFERRER



Al Cortal
+33 (0)7 75 21 49 58
campingriuferrer@gmail.com
www.campingduriuferrer.com



Ouvert du 01/04 au 31/10/2025

Emplacement nu : 9 € / 491 €
Mobile-home 4 / 6 pers. : 55 € / 1780 €
Animaux : 2 € / 42 €
Personne suppl. : 4,50 € / 156 €

Services et équipements :



PRATS-DE-MOLLO-LA-PRESTE | PRATS DE MOLLÓ I LA PRESTA



CAMPING CAN NADAL



4, route de la Preste
+33 (0)4 68 39 70 89
+33 (0)6 18 36 20 59
campingcannadal@gmail.com
campingcannadal.wixsite.com/monsite



Ouvert du 20/03 au 20/11/2025

Empl. nu : 13,30 € / pers. | 18,10 € / 2 pers.
Empl. nu cure (3 sem.) : 370 € / 2 pers.
Mobile home 2 / 4 pers. sem : 350 €
Mob. ho. 2 / 4 pers. cure (3 sem.) : 650 € / 750 €

Services et équipements :



CORSAVY | CORTSAVÍ



CAMPING DE LA LYRE

Ouvert du 01/04 au 31/10/2025



450, route de Batère
+33 (0)7 49 82 29 41
contact@camping-de-la-lyre.com
camping-de-la-lyre.com



Services et équipements :



Emplacement nu : 15 € / 24 €
Mobil-Home 4 pers. : 30 € / 115 €
Mobil-Home 6 pers. : 40 € / 140 €
Animaux : 5 €
Pers. Supp : 6 € / 8 €

Situé aux abords du charmant village de Corsavy, avec ses ruelles pavées et sa vue extraordinaire, le camping de la Lyre vous propose un séjour au creux des montagnes, à 800m d'altitude, au pied du Canigou. Venez vous ressourcer au calme, en pleine nature, profiter des randonnées à pied ou en vélo, visiter les villages alentours chargés d'histoire, ou encore profiter des thermes à Amélie-les-Bains et de la piscine du village (gratuite et ouverte juillet et août).

LES CAMPINGS D'AMÉLIE-LES-BAINS

MOBIL-HOMES CLIMATISÉS & EMPLACEMENTS CAMPING-CAR



★★ **AMÉLIA CAMPING**

*Avenue Beausoleil
66110 Amélie les Bains*

04.68.39.00.49

à 1500m des thermes

ALOHA CAMPING CLUB

BP n°3 La forge de Reynes

66110 Amélie les Bains

04.68.39.43.12

à 3km des thermes



CALME - CURE - VACANCES - NAVETTE



HÉBERGEMENTS COLLECTIFS

ALLOTJAMENT COL·LECTIU
COLLECTIVE ACCOMODATION

04 03

08

CORSAVY

PRATS-DE-MOLLO-LA-PRESTE | PRATS DE MOLLÓ I LA PRESTA

REFUGE DE BATÈRE



REFUGE LES CONQUES



9990 Refuge de Batère
Route de Batère
+33 (0)4 68 39 12 01
+33 (0)7 89 33 38 31
contact.refugebatere@gmail.com
www.refugedebatere.fr



Ouvert du 05/04 au 02/11/2025

1/2 Pension dortoir / pers : 49,50 €
Pension Complète / pers : 61,50 €
1/2 Pension Chambre / pers: 63,50 €
Pens. Compl. Chambre / pers : 75,50 €
Repas du soir : 22 €
Panier repas midi : 12 €
Petit déjeuner : 9,50 €
Nuitée seule : 22 €

Services et équipements :



Refuge les Conques
La Preste 66230
Prats-de-Mollo-la-Preste
+33 (0)7 57 06 40 59
+33 (0)9 88 66 66 37
refugi.lesconques@gmail.com
refugi-lesconques.com



Ouvert du 01/07 au 30/09 + WE Mai à Oct.

Nuitée : 30 €
1/2 pension : 37,20 € / 46,50 €
Repas : 21 € / 22,50 €

Services et équipements :



ADRESSE	DATE D'OUVERTURE	REFUGES	DESCRIPTIFS	TARIFS			
				NUITÉE / PERS	1/2 PENSION / PERS	PENSION COMPLÈTE / PERS.	REPAS
ERMITAGE NOTRE DAME DU CORAL +33 (0)6 20 89 37 47 - arunachala66@yahoo.com							
Route du col d'Ares 66230 Prats-de-Mollo-la-Preste	Du 01/04 au 31/10/2025 (Hiver sur réservation)	30 (dortoir)		29,50 €	58 €	69 €	19,50 € 26 €
REFUGE DE BATÈRE +33 (0)4 68 39 12 01 - +33 (0)7 89 33 38 31 contact.refugebatere@gmail.com www.refugedebatere.fr							
9990 Refuge de Batère Route de Batère 66150 Corsavy	du 05/04 au 02/11/2025 + WE Mai à Octobre	37 chambres			49,50 € 63,50 €	61,50 € 75,50 €	9,50 € 22 €





VVF LE FORT DES PYRÉNÉES ***
Prats-de-Mollo-la-Preste
Ouvert du 25/03 au 12/11/2025



"Situé à l'extrême sud des Pyrénées françaises, à quelques kilomètres de la frontière espagnole. Nous vous proposons pour vos vacances de nombreuses activités accessibles depuis le VVF Village : randonnées, sports d'eaux vives ou pêche en rivière, tout est possible !"



Contact :
VVF Le Fort des Pyrénées
66230 Prats-de-Mollo-la-Preste
Tél : +33 4 68 39 72 78
cpruja@vfvillages.fr
www.vvf.fr

TARIFS 2025

Nuitée

1 à 2 personnes	40€ / 132€
5 personnes	60€ / 193€
6/8 personnes	70€ / 220€

Semaine

1 à 2 personnes	280€ / 924€
5 personnes	420€ / 1 351€
6/8 personnes	490€ / 1 540€

Cure (3 sem.)

1 à 2 personnes	550€ / 1 390€
5 personnes	750€ / 3 000€
6/8 personnes	890€ / 4 000€



HÉBERGEMENTS DE GROUPES ET DE RANDONNEURS
Allotjament en grup i excursionistes / Group accommodation and hikers

ARLES-SUR-TECH | ARLES DE TEC



CENTRE SUD CANIGÓ
SPORTS ET PLEINE NATURE

BASKETBALL - SPORTS COLLECTIFS - SPORTS DE NATURE - SÉJOURS - GROUPES

Centre de Préparation aux Jeux Olympiques Paris 2024



CÔTÉ HÉBERGEMENT & RESTAURATION :

105 couchages
12 chambres climatisées avec télévision, salle d'eau et sanitaires privatifs
10 chambres en semi collectifs et un dortoir de 13 couchages
Un espace de restauration avec une salle de restaurant et une cafétéria.

CÔTÉ ESPACES

DE TRAVAIL / RÉUNIONS :
Ce sont 3 salles de réunion dotées d'écrans, vidéoprojecteurs, internet et wifi, dont un auditorium. Un grand espace de réunion pouvant accueillir 100 personnes.

CÔTÉ ESPACES SPORTIFS :

Un espace détente jacuzzi, sauna, hammam, bain froid
Une salle de fitness
Une salle multi-sport de 1 600 m²
Un site VTT labellisé FFC
Un espace sportif extérieur aménagé (basket, VTT terrain herbeux...)
Une salle de musculation (réouverture fin 1^{er} semestre 2025)

TARIF 2025 :

Nuit par personne : 17,50 € / 45 €

1/2 pension /pers. : 33€ / 54€

1/2 pension /pers. (enfant) : 27 € / 48 €

Pension /pers. : 41 € / 62 €

Pension /pers. (enfant) : 36 € / 59 €

Repas :

midi = 15 € ; soir = 15 €

Panier repas : 11€

Petit déjeuner : 8 € / 11€



Contacts :

Tél : +33 4 68 39 37 82 / +33 6 75 54 85 56

accueil@centresudcanigo.com

florence.carlier@sudcanigo.com

www.centresudcanigo.com



A night scene of a bonfire with people in devil costumes. The bonfire is the central focus, with bright orange and yellow flames and a shower of sparks falling from the top. People in the foreground are wearing black devil costumes with horns and are holding long wooden poles that support the structure of the bonfire. The scene is illuminated by the fire, creating a warm, orange glow. The background is dark, making the fire and the sparks stand out prominently.

ANIMATIONS

ANIMACIONES
ANIMATIONS



FÉVRIER

• **Fêtes de l'Ours** : 2 février | Arles-sur-Tech
16 février | Prats-de-Mollo-la-Preste
23 février | Saint-Laurent-de-Cerdans

• **Carnaval** : vacances de février Amélie-les-Bains | Arles-sur-Tech
Saint-Laurent-de-Cerdans | Prats-de-Mollo-la-Preste

MARS

• **Fête du Printemps** : fin Mars / Coustouges

AVRIL

• **Procession des pénitents de la Sanch** : Vendredi saint | Arles-sur-Tech

• **Confection d'une charbonnière** : mi-avril | La Bastide

• **Foire aux chevreaux** : dimanche des Rameaux | Arles-sur-Tech

MAI

• **Trail Vallespir Skyrace** | Amélie-les-Bains

• **Foire Catalane Transfrontalière** | Itinérante sur les villages

JUIN

• **Trobada del Canigó les fagots de bois sont portés au sommet du Canigó** : samedi avant la Saint Jean

• **Saint Jean** : 23 juin - confection de bouquets porte-bonheur Régénération de la Flamme au Canigó - Transmission de la Flamme aux Pays Catalans au Coll d'Ares (12h Prats-de-Mollo-la-Preste) Torrefocs illumination des Tours à signaux - Focs de St Joan allumage du feu dans tous les villages

• **Correfocs** | Amélie-les-Bains

• **Trobada de la Tour de Batère randonnée à la Tour et repas au refuge de montagne** | Corsavy

• **Fête de l'estive accompagnez les troupeaux et repas au refuge de montagne** : fin juin | Corsavy

• **Bénédiction des Mulets** : fin juin | Amélie-les-Bains et Arles-sur-Tech

JUILLET

• **Rallye National du Vallespir** | Tout le Vallespir

• **Charivari Festival de Bandas** : mi juillet | Prats-de-Mollo-la-Preste

• **Rand'eau Festival alliance entre les activités de pleine nature et les spas thermaux de la Chaîne Thermale du Soleil** | Tout le Vallespir

• **Festa Major de Prats-de-Mollo-La-Preste** : mi juillet

• **Fête de l'Espadrille** : fin juillet | St-Laurent-de-Cerdans

• **La Rodella, fête traditionnelle** : le 30 juillet | procession de Montbolo à l'Abbaye, procession des Saintes Reliques et Festa Major - départ de Montbolo puis Arles-sur-Tech

AOÛT

• **Festival Danses et Musiques du monde** : du 6 au 10 août Amélie-les-Bains-Palalda

• **Festa Major de Lamanère** : du 7 au 10 Août

• **Festa Major de St Marsal** : 1^{er} week-end d'août

• **Festa Major de St Laurent de-Cerdans** : 10 août

• **Festa Major de Montferrer, de Serralongue, Coustouges** : 15 août

• **Alégría d'Amunt - musique et cuisine catalanes** : 23 août Prats-de-Mollo-la-Preste

• **Foire aux fromages** | Coustouges

SEPTEMBRE

• **Festibanyes jeux taurins** | Amélie-les-Bains Palalda

• **Fête du champignon** | Prats-de-Mollo-la-Preste

• **Journées du Patrimoine / Villes et villages du Haut-Vallespir**

• **Bearman Xtrem Triathlon - considéré parmi les plus durs au monde** | Tout le Vallespir

• **Festa Major de La Bastide** : dernier dimanche de septembre

OCTOBRE

• **Festa Major de Le Tech** : 1^{er} dimanche d'octobre

• **Festa Major d'Amélie-les-Bains** : 11 et 12 octobre

• **Fête de la Rousquille** | Amélie-les-Bains

• **Rencontres de Ferronnerie** : tous les deux ans, le 3^e week-end Arles-sur-Tech

• **Festival SNORC** | Villages du Haut-Vallespir

NOVEMBRE

• **Festa Major de Corsavy** : 11 novembre

• **Festa Major de Montbolo** : 30 novembre

DÉCEMBRE

• **Marchés de Noël**

• **Réveillon de la Saint Sylvestre**: Prats de Mollo La Preste

Les informations indiquées sont celles connues à l'impression de ce document. Elles sont susceptibles d'être modifiées en cours d'année.

Lors de votre séjour, n'hésitez pas à vous procurer le programme mensuel des animations.



INFORMATIONS TOURISTIQUES

AGENCE D'ATTRACTIVITÉ TOURISTIQUE

Amélie-les-Bains Palalda

Cat 1

22, avenue du Vallespir / Quai du 8 mai 1945

66110 Amélie-les-Bains

Tél. +33 (0)4 68 39 01 98

amelielesbains@vallespircanigo.com

www.vallespircanigo.com

Arles-sur-Tech

Centre-ville

+33 (0)4 68 39 11 99

www.tourisme-haut-vallespir.com

Prats-de-Mollo-la-Preste

Place du Foiral

+33 (0)4 68 39 70 83

www.pratsdemollolapreste.com

Saint-Laurent-de-Cerdans

Rue Joseph Nivet

+33 (0)4 68 39 55 75

www.saintlaurentdecerdans.fr